# කාලගුණ වාර්තාව வானிலை அறிக்கை Weather Report

2019.05.15 දින උදේ 0830 ට අවසන් වූ පැය 24 සඳහා

**for the 24 hour period ending at 0830SLTS on this date**

| කාලගුණවිද්‍යා මධ්‍යස්ථාන<br>வளிமண்டலவியல் நிலையங்கள்<br>Meteorological Stations | සෙවනේ උෂ්ණත්වය(සෙ)<br>நிழலில் வெப்பநிலை ( செ)<br>Temperature in the shade (°C) | | වර්ෂාපතනය(මිමි)<br>மழை வீழ்ச்சி (மி.மீ)<br>Rainfall (mm) |
|---|---|---|---|
| | උපරිම உயர் Max | අවම இழிவு Min. | Daily Rainfall |
| අනුරාධපුරය அநுராதபுரம் Anuradhapura | 35.1 | 26.3 | 0.0 |
| බදුල්ල பதுளை Badulla | 32.6 | 16.8 | 0.0 |
| බණ්ඩාරවෙල பண்டாரவளை Bandarawela | 26.6 | 16.2 | 0.0 |
| මඩකලපුව மட்டக்களப்பு Batticaloa | 32.9 | 27.4 | 0.0 |
| කොළඹ கொழும்பு Colombo | 32.2 | 26.7 | 0.0 |
| ගාල්ල காலி Galle | 30.7 | 27.4 | 1.6 |
| හම්බන්තොට ம்பாந்தோட்டை Hambanthota | 31.9 | 27.3 | 0.0 |
| යාපනය யாழ்ப்பாணம் Jaffna | 34.8 | 28.9 | 0.0 |
| මොණරාගල மொனறாகலை Monaragala | 35.6 | 21.7 | 0.0 |
| කටුගස්තොට கட்டுகஸ்தோட்டை Katugasthota | 30.8 | 20.2 | 0.0 |
| කටුනායක கட்டுநாயக்கா Katunayake | 32.7 | 26.0 | Tr |
| කුරුණෑගල குருணாகல் Kurunagala | 34.3 | 26.2 | 0.0 |
| මහ ඉලුප්පල්ලම மஹாஇலுப்பல்லம Maha Illuppallama | 33.8 | 26.2 | 0.0 |
| මන්නාරම மன்னார் Mannar | 32.6 | 29.0 | 0.0 |
| පොළොන්නරුව பொலன்நறுவ polonnaruwa | 37.4 | 23.9 | 0.0 |
| නුවරඑළිය நுவரெலியா Nuwara Eliya | 22.3 | 11.3 | 0.0 |
| පොතුවිල් பொத்துவில் Pothuvil | 34.2 | 25.8 | 0.0 |
| පුත්තලම புத்தளம் Puttalam | 33.8 | 28.0 | 1.0 |
| රත්මලාන இரத்மலானை Rathmalana | 32.9 | 27.0 | 0.0 |
| රත්නපුරය இரத்தினபுரி Rathnapura | 32.3 | 23.6 | 0.0 |
| ත්‍රිකුණාමලය திருகோணமலை Trincomalee | 36.8 | 26.4 | 0.0 |
| වව්නියාව வவுனியா Vavuniya | 36.5 | 25.1 | 0.0 |
| මත්තල மத்தள Mattla | 33.7 | 24.9 | 0.0 |

## විදුලි බලාගාර ආශ්‍රිත ජලාශ නීර්මින් நீரேந்துப் பரப்பு Hydro Catchment Areas

| වර්ෂාමාන ස්ථානමழை வீழ்ச்சி நிலையங்கள் Rainfall Stations | මිමි-மி.மீ – mm | වර්ෂාමාන ස්ථාන மழை வீழ்ச்சி நிலையங்கள் Rainfall Stations | මිමි-மி.மீ – mm |
|---|---|---|---|
| කාසල්රී காசல்ரீச் Castlereigh | 0.0 | රන්දෙණිගල இரந்தெனிகல Randenigala | 0.0 |
| නෝටන් நோட்டன் Norton | 0.0 | රන්ටැම්බේ இரந்தம்பே Rantambe | 0.0 |
| මාඕස්සාකැලේ மௌசக்கலே Maussakele | 0.0 | බෝවතැන්න போவத்தன்ன Bowatenna | 0.0 |
| කැනියන් கன்யன் Canyon | 0.0 | උකුවෙල உக்குவல Ukuwela | 0.0 |
| ලක්ෂපාන லக்சபான Lakshapana | 0.0 | සමනළවැව சமனலவெவ Samanala Wawa | 0.0 |
| ඉහල කොත්මලේ மேல்கொத்மலை Upper Kotmale | 0.0 | කුකුලේ ගංගා குக்குளேகங்க Kukuleganaga | 0.0 |
| කොත්මලේ கொத்மலை Kotmale | 0.0 | මස්කෙළිය மஸ்கேலிய Maskeliya | 0.0 |
| වික්ටෝරියා விக்ரோறியா Victoriya | 0.0 | නැබඩ நாபொடை Neboda | 11.5 |

## අනිකුත් වර්ෂාපතන ස්ථාන ஏனைய நிலையங்களின் மழைவீழ்ச்சி Other Rainfall Stations

| වර්ෂාමානස්ථාන மழை வீழ்ச்சி நிலையங்கள் Rainfall Stations | මිමි-மி.மீ – mm | වර්ෂාමාන ස්ථාන மழை வீழ்ச்சி நிலையங்கள் Rainfall Stations | මිමි-மி.மீ – mm |
|---|---|---|---|
| බද්දේගම பத்தேகம Baddegama | 43.2 | මාරවිල மாறவில Marawila | 0.1 |
| බෙන්තොට වත්ත பெந்தோட்டவத்த Benthotawatta | 26.2 | අච්චිවේලි அச்சுவேலி Atchuvely | 0.0 |
| වෝගන් වතුයාය வோகன் Vogan | 19.2 | පේදුරුතුඩුව படுத்தித் துறை Point Pedro | 0.0 |
| බිබිල பிபிலை Bibila | 13.4 | නාගදීපය நயினாதீவு Nainathive | 0.0 |
| බටුවන්ගල பட்டுவான்கல Batuwangala | 11.7 | අලම්පිලි அலம்பில் Almapil | 0.0 |
| හිනිදුම கினிதும Hiniduma | 11.5 | වල්ලිපුරම் வல்லிபுரம் Wallipuram | 0.0 |
| මොනරවි மொனறோவியா Monrovia | 10.3 | ජලසම්පාදන-යාපනය நீர்வளச்-சபை Water-Jaffna | 0.0 |
| මතුගම மத்துகம Mathugama | 10.2 | වාරිමාර්ග-යාපනය யாழ்ப்பாணம் நீர்ப்பாசனம் Jaffna Irriga | 0.0 |
| තලංගහ වත්ත தலங்ஹக தோட்டம் Thalangaha Estate | 3.0 | ඩෙල්ෆ් දූපත நெடுந்தீவு Delft | 0.0 |
| උඳුගොඩ உந்துகொட Undugoda | 1.0 | කෘෂිකර්ම-යාපනය கிளிநொச்சி விவசாயம் Kilinochchi Agric | 0.0 |

**උපරිම වර්ෂාපතනය / அதிகூடிய மழைவீழ்ச்சி/ Highest Rainfall : 43.2 mm** බද්දේගම பத்தேகம **Baddegama (Galle)**

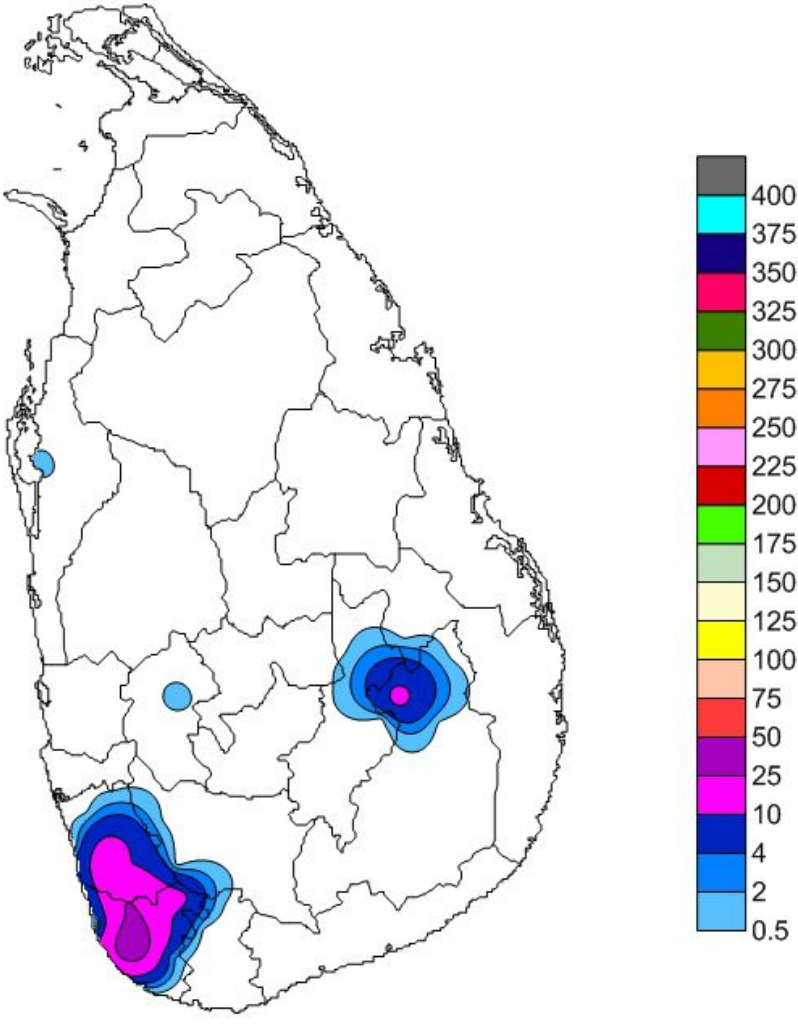
400
375
350
325
300
275
250
225
200
175
150
125
100
75
50
25
10
4
2
0.5