කාලගුණ වාර්තාව வானிலை அறிக்கை Weather Report

2020.02.23 දින උදේ 0830 ට අවසන් වූ පැය 24 සඳහා

for the 24 hour period ending at 0830SLTS on this date

කාලගුණවිද්‍යා මධ්‍යස්ථාන வளிமண்டலவியல் நிலையங்கள் Meteorological Stations	සෙවනේ උෂ්ණත්වය(සෙ) நிழலில் வெப்பநிலை (செ) Temperature in the shade (°C)		වර්ෂාපතනය(මිමි) மழை வீழ்ச்சி (மி.மீ) Rainfall (mm)
	උපරිම உயர் Max	අවම இழிவு Min.	Daily Rainfall
අනුරාධපුරය அநுராதபுரம் Anuradhapura	31.0	24.0	0.0
බදුල්ල பதுளை Badulla	24.4	19.3	3.4
බණ්ඩාරවෙල பண்டாரவளை Bandarawela	22.1	16.7	TR
මඩකලපුව மட்டக்களப்பு Batticaloa	30.3	27.3	0.2
කොළඹ கொழும்பு Colombo	35.9	25.5	0.0
ගාල්ල காலி Galle	33.1	24.5	0.0
හම්බන්තොට ம்பாந்தோட்டை Hambanthota	31.4	25.5	15.0
යාපනය யாழ்ப்பாணம் Jaffna	30.9	25.0	0.2
මොණරාගල மொனறாகலை Monaragala	30.1	23.6	1.3
කටුගස්තොට கட்டுகஸ்தோட்டை Katugasthota	29.6	21.9	0.3
කටුනායක கட்டுநாயக்கா Katunayake	35.2	25.2	0.0
කුරුණෑගල குருணாகல் Kurunagala	32.4	24.8	TR
මහ ඉලුප්පල්ලම மஹாஇலுப்பல்லம Maha Illuppallama	31.4	23.2	TR
මන්නාරම மன்னார் Mannar	32.4	26.0	TR
පොළොන්නරුව பொலன்நறுவ polonnaruwa	31.4	23.9	1.6
නුවරඑළිය நுவரெலியா Nuwara Eliya	17.4	12.6	1.1
පොතුවිල් பொத்துவில் Pothuvil	31.0	25.6	4.5
පුත්තලම புத்தளம் Puttalam	34.4	23.8	0.0
රත්මලාන இரத்மலானை Rathmalana	34.6	25.0	0.0
රත්නපුරය இரத்தினபுரி Rathnapura	34.7	22.6	1.0
ත්‍රිකුණාමලය திருகோணமலை Trincomalee	29.9	26.3	0.0
වව්නියාව வவுனியா Vavuniya	31.9	23.4	0.0
මත්තල மத்தள Mattla	32.4	23.8	1.9

විදුලි බලාගාර ආශ්‍රිත ජලාශ நீர்மின் நீரேந்துப் பரப்பு Hydro Catchment Areas

වර්ෂාමාන ස්ථානය மழை வீழ்ச்சி நிலையங்கள் Rainfall Stations	මිමි-மி.மீ – mm	වර්ෂාමාන ස්ථානය மழை வீழ்ச்சி நிலையங்கள் Rainfall Stations	මිමි-மி.மீ – mm
කාසල්රී காசல்றீச் Castlereigh	0.0	රන්දෙනිගල இரந்தெனிகல Randenigala	19.2
නෝටන් நோட்டன் Norton	0.0	රන්ටැම්බේ இரந்தம்பே Rantambe	19.0
මාඕස්සාකැලේ மௌசக்கலே Maussakele	0.0	බෝවතැන්න போவத்தன்ன Bowatenna	2.6
කැනියන් கன்யன் Canyon	0.0	උකුවෙල உக்குவல Ukuwela	1.9
ලක්ෂපාන லக்சபான Lakshapana	0.0	සමනළවැව சமனலவெவ Samanala Wawa	0.0
ඉහල කොත්මලේ மேல்கொத்மலை Upper Kotmale	0.0	කුකුලේ ගංගා குக்குளேகங்க Kukuleganaga	0.0
කොත්මලේ கொத்மலை Kotmale	0.0	මස්කෙලිය மஸ்கேலிய Maskeliya	0.0
වික්ටෝරියා விக்ரோறியா Victoriya	21.5	නැබඩ நாபொடை Neboda	NA

අනිකුත් වර්ෂාපතන ස්ථාන ஏனைய நிலையங்களின் மழைவீழ்ச்சி Other Rainfall Stations

වර්ෂාමාන ස්ථාන மழை வீழ்ச்சி நிலையங்கள் Rainfall Stations	මිමි-மி.மீ – mm	වර්ෂාමාන ස්ථාන மழை வீழ்ச்சி நிலையங்கள் Rainfall Stations	මිමි-மி.மீ – mm
නවකිරිආරු වැව நவுக்கீரிஆறு குளம் Nawakiriaru Tank	30.2	හිල්පානකඳුර ஹில்பானாகன்துற Hilpanakandura	2.7
වැල්ලවාය வெள்ளவாய Wellawaya	18.0	කලටුවාව கலட்டுவெவ Kalatuwawa	2.6
තුම්බන්කේනි தும்பன்கேணி Thubankenie	16.3	යාල யால Yala	2.4
ඉක්ගල් ඔය இக்கலொய Ekgal oya	12.0	රුගම் றூகம் Rugam	2.3
ගුරුතලාව Gurithilawa Micle Field	11.5	මඩුකැලේ மடுல்கலே Madulkale	2.3
මොනරෝ மொனறோவியா Monrovia	8.4	ජලසම්පාදන-යාපනය நீர்வளச்-சபை Water-Jaffna	2.1
ලබුගම லபுகம Labugama	7.8	ලියනගස්තොට லியணகஸ்தோட்ட Liyangastota	1.7
ඉඟිනියාගල இங்கினியாகல Inginiyagala	4.0	උල්හිටිය உல்ஹிட்டிய Ulhitiya	1.3
වාකනේරි வாகனேரிக் குளம் Vakanari Wawa	3.4	හිනිදුම கினிதும Hiniduma	1.0
කුට්ට පිටිය තේ குட்டப்பிட்டிய Kuttapitiya Tea	3.0	රඹැව ரம்பாவ Rambaawa	1.0

Note: Tr-Trace (Less Than 0.1mm)

උපරිම වර්ෂාපතනය / அதிகூடிய மழைவீழ்ச்சி/ Highest Rainfall : 30.2 mm නවකිරිආරු වැව **நவுக்கீரிஆறு குளம் Nawakiriaru Tank (Batticaloa)**

Rainfall distribution over the period of 24 hours ending at 8.30 a.m. on 23-02-2020

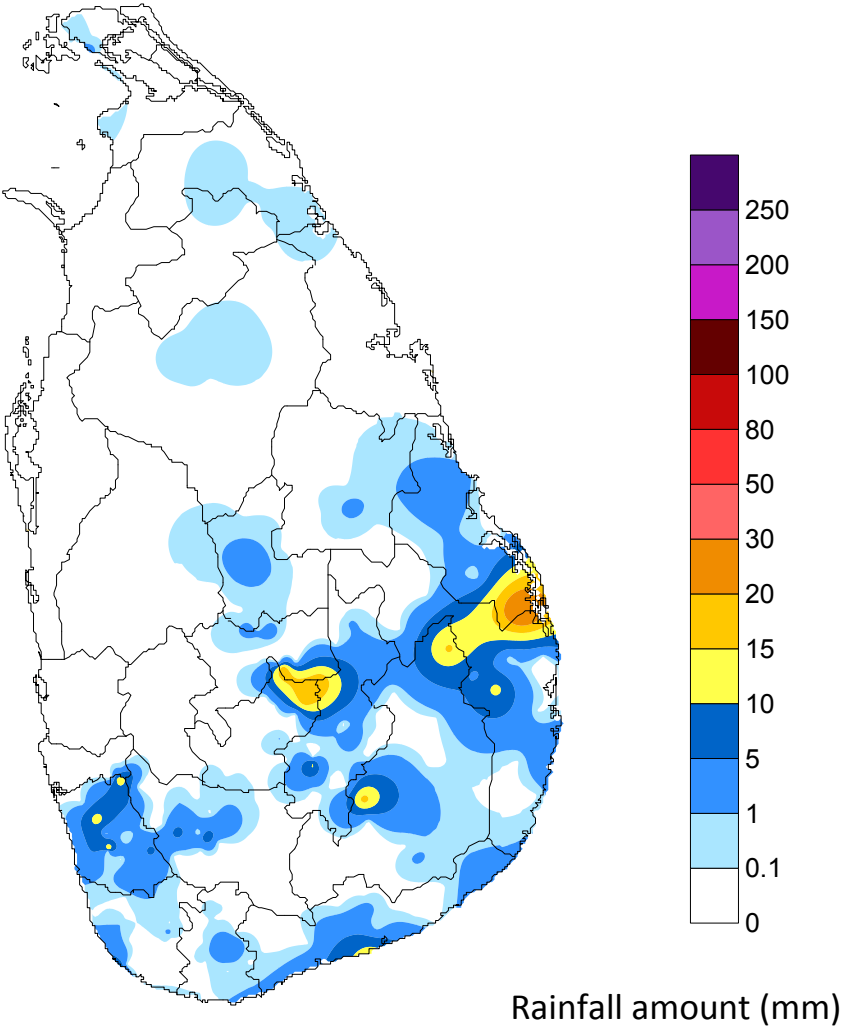

Department of Meteorology
Sri Lanka