කාලගුණ වාර්තාව வானிலை அறிக்கை Weather Report

2019.08.19 දින උදේ 0830 ට අවසන් වූ පැය 24 සඳහා

for the 24 hour period ending at 0830SLTS on this date

කාලගුණවිද්‍යා මධ්‍යස්ථාන வளிமண்டலவியல் நிலையங்கள் Meteorological Stations	සෙවනේ උෂ්ණත්වය(සෙ) நிழலில் வெப்பநிலை (செ) Temperature in the shade (°C)		වර්ෂාපතනය(මිමි) மழை வீழ்ச்சி (மி.மீ) Rainfall (mm)
	උපරිම உயர் Max	අවම இழிவு Min.	Daily Rainfall
අනුරාධපුරය அநுராதபுரம் Anuradhapura	32.9	24.9	0.0
බදුල්ල பதுளை Badulla	31.2	19.3	0.0
බණ්ඩාරවෙල பண்டாரவளை Bandarawela	26.0	18.0	0.0
මඩකලපුව மட்டக்களப்பு Batticaloa	32.5	25.0	11.2
කොළඹ கொழும்பு Colombo	30.7	25.6	0.1
ගාල්ල காலி Galle	29.7	26.1	0.0
හම්බන්තොට ம்பாந்தோட்டை Hambanthota	30.2	25.2	0.0
යාපනය யாழ்ப்பாணம் Jaffna	32.4	23.3	17.8
මොණරාගල மொனறாகலை Monaragala	35.7	23.7	0.0
කටුගස්තොට கட்டுகஸ்தோட்டை Katugasthota	29.7	21.0	2.4
කටුනායක கட்டுநாயக்கா Katunayake	31.1	24.5	46.9
කුරුණෑගල குருணாகல் Kurunagala	32.4	24.3	0.2
මහ ඉලුප්පල්ලම மஹாஇலுப்பல்லம Maha Illuppallama	31.6	24.5	0.0
මන්නාරම மன்னார் Mannar	31.3	27.5	0.0
පොළොන්නරුව பொலன்நறுவ polonnaruwa	35.2	24.1	0.0
නුවරඑළිය நுவரெலியா Nuwara Eliya	21.0	14.0	0.4
පොතුවිල් பொத்துவில் Pothuvil	33.5	25.2	0.0
පුත්තලම புத்தளம் Puttalam	31.8	26.4	TR
රත්මලාන இரத்மலானை Rathmalana	32.0	25.7	2.3
රත්නපුරය இரத்தினபுரி Rathnapura	32.5	23.7	0.6
ත්‍රිකුණාමලය திருகோணமலை Trincomalee	33.2	24.4	0.6
වව්නියාව வவுனியா Vavuniya	34.0	23.6	72.6
මත්තල மத்தள Mattla	32.3	23.6	TR

විදුලි බලාගාර ආශ්‍රිත ජලාශ නිර්මින් நீரேந்துப் பரப்பு Hydro Catchment Areas

වර්ෂාමාන ස්ථානමழை வீழ்ச்சி நிலையங்கள் Rainfall Stations	මිමි-மி.மீ – mm	වර්ෂාමාන ස්ථාන மழை வீழ்ச்சி நிலையங்கள் Rainfall Stations	මිමි-மி.மீ – mm
කාසල්රී காசல்ரீச் Castlereigh	4.8	රන්දෙනිගල இரந்தெனிகல Randenigala	0.0
නෝටන් நோட்டன் Norton	2.4	රන්ටැම්බේ இரந்தம்பே Rantambe	0.0
මාඕස්සාකැලේ மௌசக்கலே Maussakele	6.5	බෝවතැන්න போவத்தன்ன Bowatenna	0.0
කැනියන් கன்யன் Canyon	7.2	උකුවෙල உக்குவல Ukuwela	0.0
ලක්ෂපාන லக்சபான Lakshapana	5.0	සමනළවැව சமனலவெவ Samanala Wawa	4.0
ඉහල කොත්මලේ மேல்கொத்மலை Upper Kotmale	1.4	කුකුලේ ගංගා குக்குளேகங்க Kukuleganaga	15.0
කොත්මලේ கொத்மலை Kotmale	0.0	මස්කෙළිය மஸ்கேலிய Maskeliya	3.5
වික්ටෝරියා விக்ரோறியா Victoriya	0.0	නැබඩ நாபொடை Neboda	NA

අනිකුත් වර්ෂාපතන ස්ථාන ஏனைய நிலையங்களின் மழைவீழ்ச்சி Other Rainfall Stations

වර්ෂාමානස්ථාන மழை வீழ்ச்சி நிலையங்கள் Rainfall Stations	මිමි-மி.மீ – mm	වර්ෂාමාන ස්ථාන மழை வீழ்ச்சி நிலையங்கள் Rainfall Stations	මිමි-மி.மீ – mm
ඉක්ගල් ඔය இக்கலொய Ekgal oya	127.0	අච්චිවේලි அச்சுவேலி Atchuvely	30.2
ඉලුකුච්චේනි இலுக்கச்சேனை Illukuchchanai	112.0	ඉඟිනියාගල இங்கினியாகல Inginiyagala	23.5
දීඝවපිය தீஹவாபி Deegavapi	95.5	මොනරෝවි மொனறோவியா Monrovia	23.2
අම්පාර அம்பாறை Ampara	58.3	වාකනේරි வாகனேரிக் குளம் Vakanari Wawa	22.3
සෝගම වැව சோகம Sogama Tank	57.4	වල්ලිපුරම் வல்லிபுரம் Wallipuram	22.2
පේදුරුතුඩුව பருத்தித் துறை Point Pedro	52.3	පදියතලාව பதியத்தலாவை Padiyathalawa	21.7
රුෆුස් වැව றூபஸ்குளம் Rufuskulam	51.0	මහ ඔය மஹாஓய Maha oya	21.5
අක්කරෛපත්තුව அக்கரைப்பற்று நீர்ப் Akkaraipattu Irrigati	49.5	වාරිමාර්ග-යාපනය யாழ்ப்பாணம் நீர்ப்பாசனம் Jaffna Irriga	19.9
බටුවන්ගල பட்டுவான்கல Batuwangala	34.9	ජලසම්පාදන-යාපනය நீர்வளச்-சபை Water-Jaffna	18.6
මාපලාන மாபலான Mapalana	32.9	බඳගිරිය பண்டஹிறிய Bandagiriya Tank	18.0

උපරිම වර්ෂාපතනය / அதிகூடிய மழைவீழ்ச்சி/ Highest Rainfall :	**127.0 mm**	ඉක්ගල් ඔය இக்கலொய **Ekgal oya (Pothuvil)**

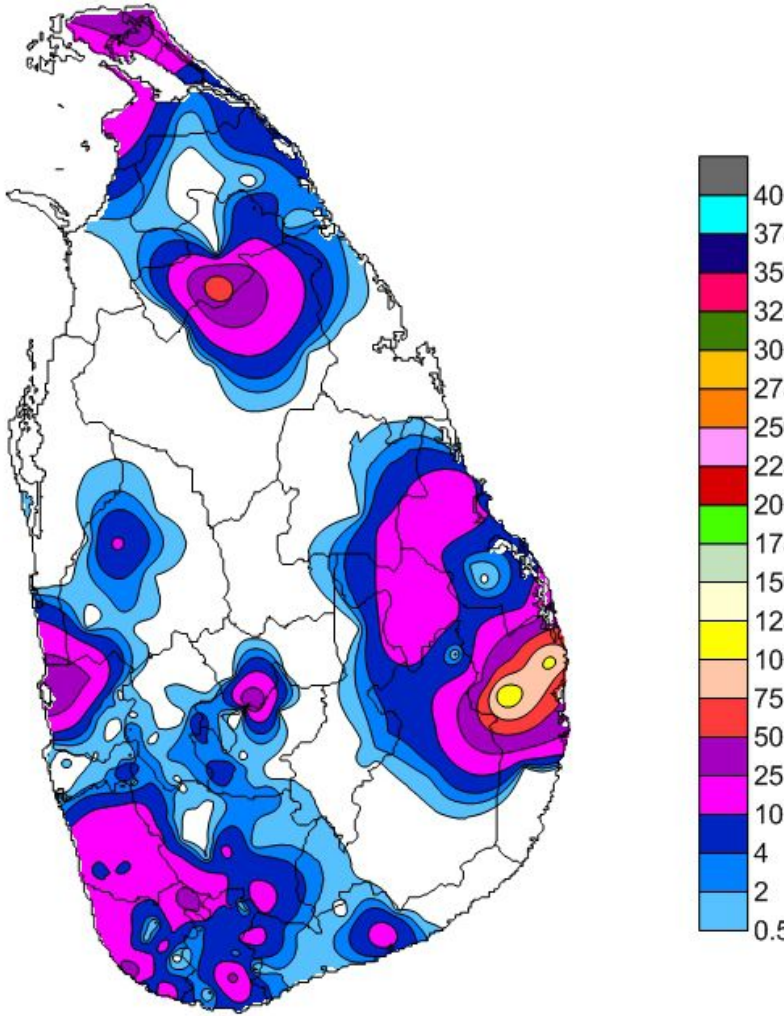
400
375
350
325
300
275
250
225
200
175
150
125
100
75
50
25
10
4
2
0.5